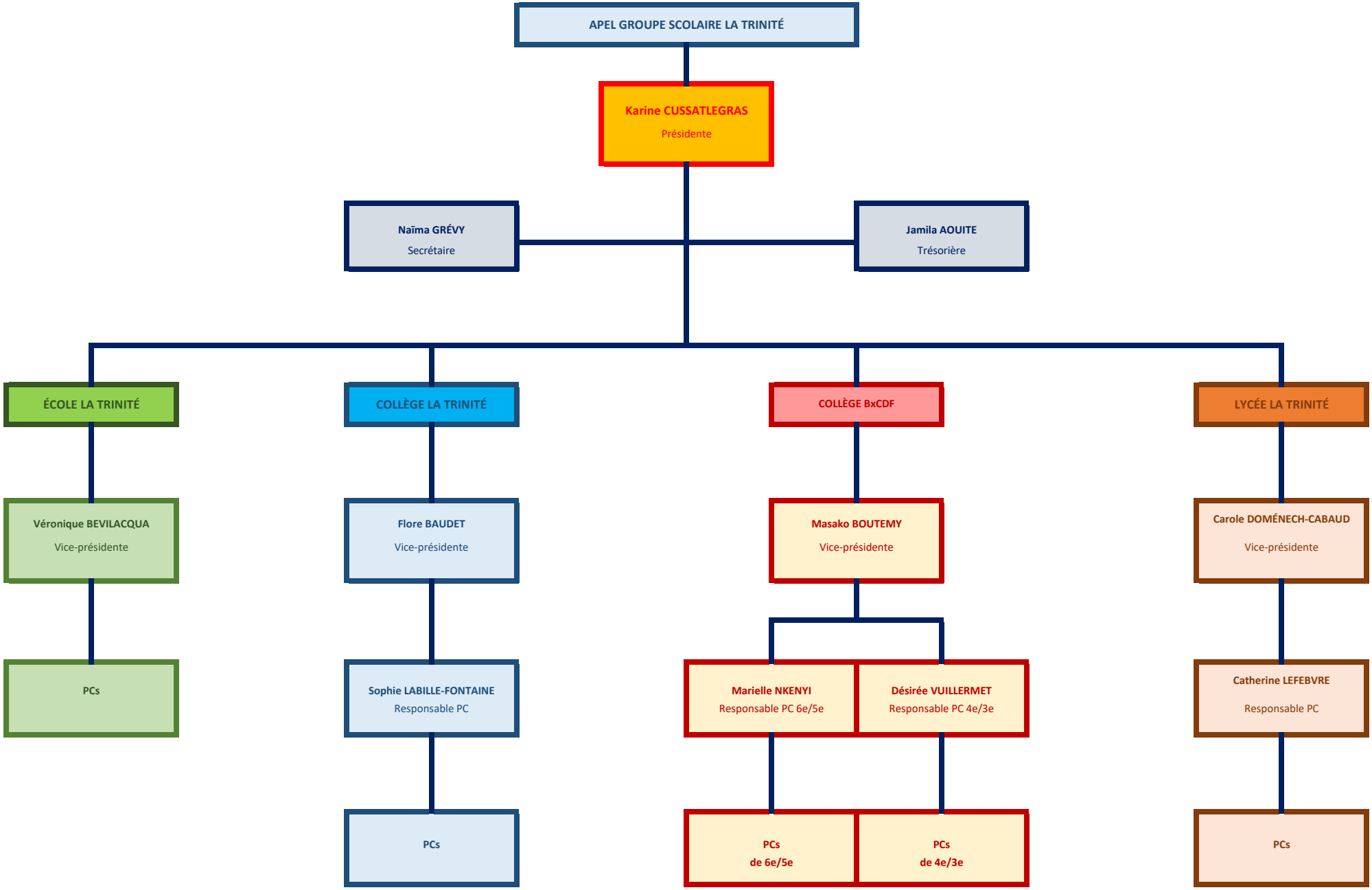
APEL GROUPE SCOLAIRE LA TRINITÉ
Karine CUSSATLEGRAS
Présidente
Naïma GRÉVY
Secrétaire
Jamila AOUITE
Trésorière
ÉCOLE LA TRINITÉ
COLLÈGE LA TRINITÉ
COLLÈGE BxCDF
LYCÉE LA TRINITÉ
Véronique BEVILACQUA
Vice-présidente
Flore BAUDET
Vice-présidente
Masako BOUTEMY
Vice-présidente
Carole DOMÉNECH-CABAUD
Vice-présidente
PCs
Sophie LABILLE-FONTAINE
Responsable PC
Marielle NKENYI
Responsable PC 6e/5e
Désirée VUILLERMET
Responsable PC 4e/3e
Catherine LEFEBVRE
Responsable PC
PCs
PCs
de 6e/5e
PCs
de 4e/3e
PCs